DEGSON

总览

产品信息

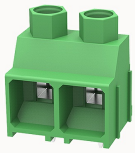

DG638-9.52-10040000792

固定接线端子，标称工作电流: 32A，额定电压（III/2）1000V，额定横截面：0.2-4.0mm²，针距：9.52mm，接线方式：带压线框的螺钉连接，颜色：绿色，触点表面：锡

产品优势

- ☑ 固定螺钉连接技术，安全可靠
- ☑ 通过侧面的锁扣可以组合不同位数
- ☑ 通用型安装方式，确保设备设计的高度灵活性

产品认证

技术数据

产品图表

3D模型

焊接数据

焊接方式	波峰焊/手工焊

接线容量

硬导线横截面	0.2~6mm²
柔性导线横截面	0.2~4.0mm²
可连接导线横截面	30~10AWG
扭矩	0.5N.m
剥线长度	8mm

电气参数UL

额定电压(B)	300V
额定电压(C)	300V
额定电压(D)	600V
额定电流(B)	30A
额定电流(D)	5A
额定电流(C)	30A

电气参数IEC

额定电压	1000V
额定电流	32A
额定电压(II/2)	1000V
额定电压(III/2)	1000V
额定电压(III/3)	800V
额定电涌电压(II/2)	6KV
额定电涌电压(III/2)	8KV
额定电涌电压(III/3)	8KV

装置属性

连接方向	0°
安装类型	焊板
针脚排列	单排直线排列
连接方式	螺钉连接
螺钉头驱动方式	一字螺丝刀
螺纹	M3.5
是否插拔	否
间距	9.52mm
位数	2

层数	1

材料数据

环保事项	符合REACH/RoHS
接触件材料	铜
接线点金属表面	镀锡
绝缘材料	PA66
绝缘材料组	Ⅰ
阻燃等级	UL94V-0

机械测试

测试规范	IEC60947/UL1059

环境数据

环境温度（运行）	-40℃~105℃(取决于降额曲线)

附件

附件

编码条	/
桥接件	/
标记条	/
其他	/

工具

取线工具	/
螺丝刀	0.6x3.5mm，一字槽螺丝刀

商业数据

订货号	10040000792

包装单位	465
最小订货量	
产品重量（不含包装）	6.15